Tea Time 朗読会

特別編 柏田道夫を読む

2024 5月30日（木）14：00（開場は30分前）

会費 2500円
予約制

NPO日本朗読文化協会、河崎早春教室　有志による朗読会です。
人情と、涙と、笑いの世界を前半は朗読で、後半は朗読劇で楽しんでいただきます。
また今回はいつものTea Time朗読会と趣向を変え
脚本家、時代小説作家の柏田道夫さんをお招きして
大学時代机を並べた柏田さんと河崎、ふたりの対談もお楽しみに。
小説や映画の裏話も…（プログラムの順番は未定です）

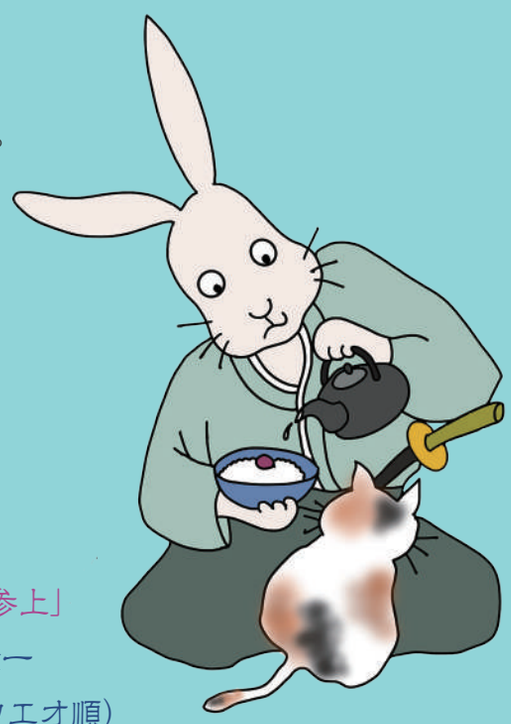

朗読「しぐれ茶漬　武士の料理帖」より
「言問団子」　恩田美穂
「時雨茶漬」　伊吹よし子
「大根飯」　川口和代

朗読劇「猫でござる」より
「蚤取り屋お玉　脇ばたらき　その一　女蚤取り屋お玉、参上」
池田雅子　岡田久美子　尾上葉子　島村隆一
竹田ますみ　中村悦子　松坂貴久子（アイウエオ順）
そのほか 猫２匹

＜スタッフ＞　河崎早春 朗読教室「春が来た」の仲間たち
＜後援＞　NPO日本朗読文化協会

なかの芸能小劇場
東京都中野区中野５丁目６８－７

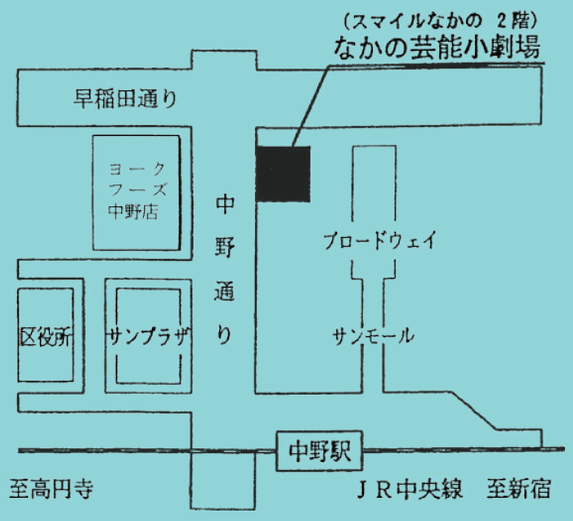

＜お申し込み　お問合せ＞
teatime.saharu@gmail.com
090-2337-3690（岡田）

ゲスト　柏田道夫

青山学院大学文学部卒。脚本家、小説家、劇作家。シナリオ・センター講師。95年、歴史群像大賞とオール讀物推理小説新人賞を受賞。「武士の家計簿」「大江戸事件帖　美味でそうろう」をはじめ多くの映画、TVの脚本を手掛ける。